Dane aktualne na dzień: 25-11-2026 06:28

Link do produktu: https://m44.pl/damskie-dresy-bawelniane-szare-spodnie-dresowe-sportowe-wygodne-joggery-42-p-1048.html



Damskie Dresy Bawełniane Szare Spodnie DRESOWE Sportowe Wygodne JOGGERY 42

Cena	**32,50 zł**
Numer katalogowy	**101452**
Kod producenta	**101452**
Kod EAN	**4255711807271**
Stan (wysokość w pasie)	**średni**
Kolor	**szary**
Rozmiar	**42**
Marka	**Bench**
Kod producenta	**101452**
EAN (GTIN)	**4255711807271**
Wzór dominujący	**bez wzoru**
Materiał dominujący	**bawełna**
Długość nogawki	**długa**
Fason	**inny**

Opis produktu



Szukasz idealnych spodni dresowych, które połączą komfort z modnym stylem? Te damskie spodnie dresowe to strzał w dziesiątkę! Wykonane z wysokiej jakości bawełny z dodatkiem poliestru, zapewniają wygodę i świetny wygląd na co dzień, na siłownię, do biegania, jogi czy relaks w domu. Odkryj nowy wymiar swobody!

Te modne spodnie dresowe typu **jogger** to niezbędny element garderoby każdej aktywnej kobiety. Ich uniwersalny szary kolor i wygodny, **zwężany krój** sprawią, że poczujesz się w nich komfortowo i stylowo przez cały dzień. Doskonałe na wiosnę, lato, jesień i zimę – sprawdzą się o każdej porze roku.

Dlaczego warto wybrać te dresy?

- **Mega Komfort Noszenia:** Dzięki **wysokiej zawartości bawełny (60% bawełna)**, spodnie są niezwykle **miękkie i przyjemne dla skóry**, zapewniając doskonałą cyrkulację powietrza i komfort przez cały dzień.
- **Optymalne Dopasowanie: Elastyczny pas ze sznurkiem** pozwala na idealne dopasowanie do sylwetki, a **zwężana nogawka** nadaje im nowoczesny, sportowy wygląd, podkreślając atuty sylwetki.
- **Uniwersalny Styl:** Klasyczny **szary kolor** sprawia, że spodnie są niezwykle uniwersalne i łatwe do stylizacji – pasują zarówno do sportowych bluz, T-shirtów, jak i bardziej casualowych topów.





- **Subtelne Detale:** Dyskretne **małe logo pod lewą kieszenią** dodaje im sportowego charakteru, jednocześnie nie rzucając się w oczy.
- **Praktyczne Kieszenie:** Posiadają **dwie głębokie kieszenie boczne**, idealne na telefon, klucze czy inne drobiazgi, co zwiększa ich funkcjonalność.
- **Wszechstronne Zastosowanie:** Idealne na **trening, siłownię, fitness, bieganie, jogę, spacery**, ale także jako wygodny strój **na co dzień, do domu** czy na wyjazdy.
- **Trwałość Materiału:** Materiał (60% bawełna, 40% poliester) jest **odporny na zagniecenia** i łatwy w pielęgnacji, co gwarantuje długie użytkowanie.

Szczegóły Produktu:

- **Typ:** Spodnie dresowe damskie / Dresy damskie / Spodnie sportowe / Spodnie bawełniane / Spodnie na siłownię / Spodnie na trening
- **Kolor:** Szary
- **Materiał:** 60% bawełna, 40% poliester
- **Rozmiar:** 42

- **Krój:** Zwężana nogawka
- **Pas:** Elastyczny ze sznurkiem
- **Kieszenie:** Dwie boczne
- **Cechy dodatkowe:** Małe logo pod lewą kieszenią
- **Przeznaczenie:** Sport, rekreacja, codzienne noszenie
- **Stan:** Nowy

Ciesz się komfortem i stylem każdego dnia, niezależnie od aktywności! Te dresy to must-have w Twojej szafie! Nie zwlekaj, zamów już dziś!



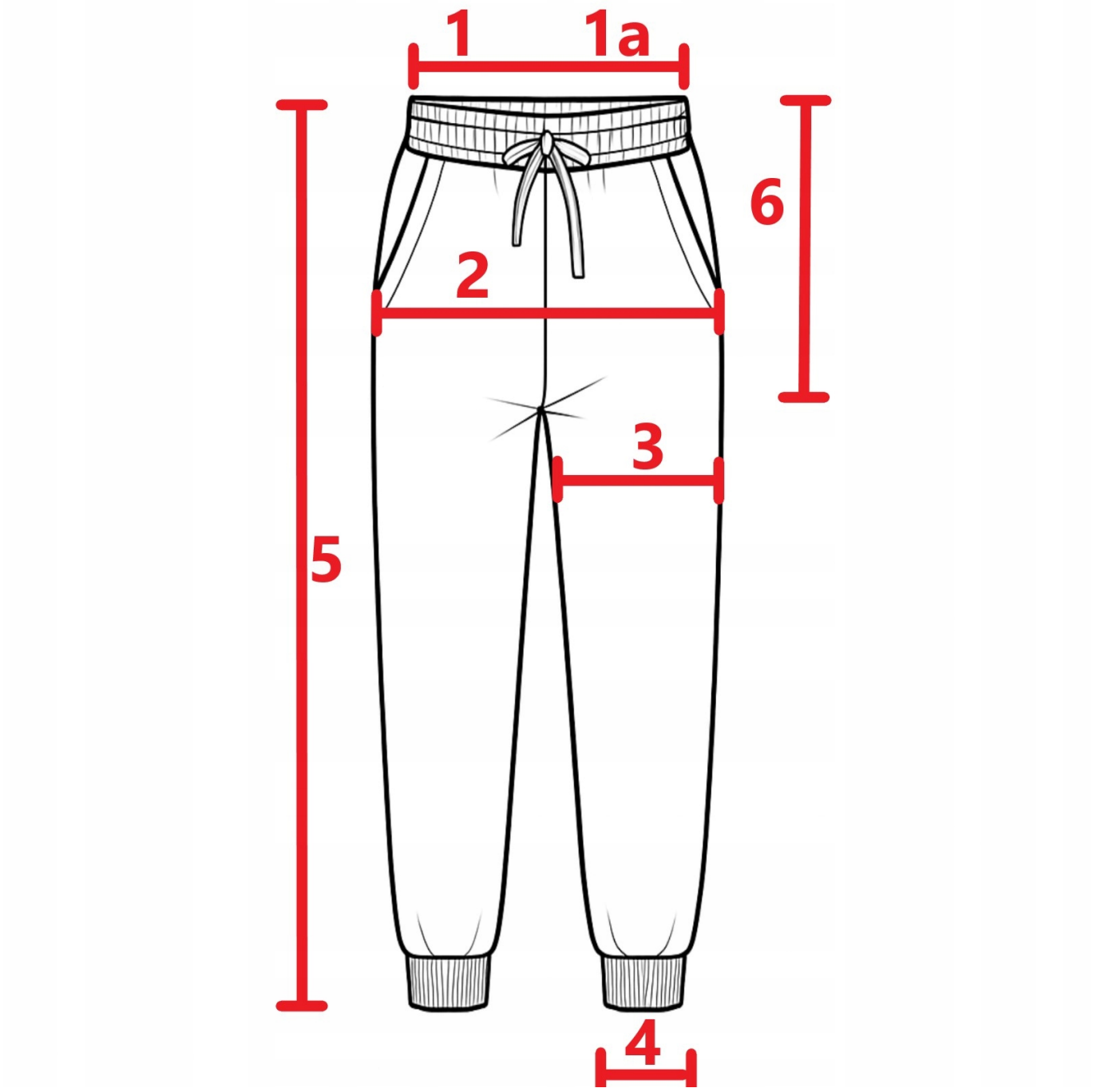

Jak mierzyć:

1. Szerokość w pasie 43 (cm) 1a. Szerokość w pasie po rozciągnięciu 55 (cm)
2. Szerokość w biodrach 56 (cm)
3. Szerokość w udzie 29 (cm)
4. Szerokość na dole nogawki 12,5 (cm)
5. Długość całkowita 104 (cm)
6. Wysokość stanu 33 (cm)

101452